Berliner Amphibienkartierung

Untersuchungsgebiete 2018

Übersicht

Nr.	Untersuchungsgebiets-ID	Bezirk	Gewässer
1	02_SP_NSG_Rohrpfuhl	Spandau	Großer Rohrpfuhl, Stadtbruchteich, Waldteich
2	06_SP_NSG_Teufelsbruch	Spandau	Teufelsbruch Nord, Teufelsbruch Süd
3	02_RD_GEW_Bumpfuhl	Reinickendorf	Bumpfuhl, Ackersoll östlich Bumpfuhl, Lingenpfuhl, Mittelfeldteich
4	07_RD_LSG_Flughafensee	Reinickendorf	Flughafensee Südwestufer, Kiesteich am Flughafensee, Großer Kiesteich am Flughafensee, Waldtümpel Kamener Weg
5	03_RD_LSG_Birkholzbecken	Reinickendorf	Birkholzbecken, Hangelbergteich Rosenthalbecken, überstaute Fläche westlich Bahn, Überstauung Zingergrabenniederung Süd, Zingergrabenniederung Nord
6	04_PA_NSG_LietzGraNied	Pankow	Wasserkörper am Graben 26 Schönerlinde, Nebengewässer am Graben 26 Schönerlinde, Überstauung Graben 25 Schönerlinde, Weidenhegel, Überstauter Erlen-bruch, Waldwiese Buch
7	04_PA_GEW_Teichberg	Pankow	GLB Karower Teichberg, Karower Becken, Becken am Waldgaben Malchow, Laake (Grabenaufweitung), Ziegelteich
8	09_LB_GEW_Gehrensee	Lichtenberg	Gehrensee, Erdpfuhl, Röthkenpfuhl, Reiherpfuhl
9	09_MH_LSG_HoenowerWeiher	Marzahn-Hellersdorf	Fischteich, Beerenpfuhl, Weihenpfuhl, Obersee, Rundes Soll, Mummelsoll, Froschpfuhl, Untersee, Krautpfuhl, Bogensee, Weidenpfuhl, Entenpfuhl
10	08_LB_GEW_Herzberge	Lichtenberg	Lilienpfuhl, Rohrdammpfuhl, Schulteich, Großer Herzbergteich, Kleiner Herzbergteich, Südbecken, Knabenteich, Ritterpfuhl, Gutsteich, Lindenhofteich
11	09_LB_GEW_Tierpark	Lichtenberg	Gewässer im Tierpark
12	14_TK_FFH_BauerseeMSW	Treptow-Köpenick	Bauersee, Waldtümpel am Bauersee, Wald-tümpel in Müggelspreewiesen, Überstaute Müggelspreewiesen, Pfuhl in Müggelspree-wiesen
13	14_TK_NSG_KrummePelzLake	Treptow-Köpenick	Krumme Lake, Kleine Pelzlake
14	13_TK_NSG_KrummeLake	Treptow-Köpenick	Nördlicher Lauf der Krummen Lake Grünau aufgeteilt in 3 Teilgebiete
15	11_SZ_GEW_Dreipfuhl	Steglitz-Zehlendorf	Dreipfuhl, Fischtalteich, Sandgrubenteich, Studententeich, Triestparkteich
16	11_SZ_GEW_PücklerThiel	Steglitz-Zehlendorf	Pücklerteich, Teich am Käuzchensteig, Schilfteich, Thielparkteich, Schwarzer Grundteich
17	10_CW_NSG_PechseeBarssee	Charlottenburg-Wilmersdorf	Pechsee, Barsee, Waldteich
18	06_SP_LSG_Tiefwerder	Spandau	Tiefwerder Wiesen, Gewässer Wasserwerk Tiefwerder, Freiheitswiesen
19	06_SP_GEW_MassGewSpandau	Spandau	Krampnitzteich, Unkenpfuhl, Egelpfuhlwiesen

Berliner Amphibienkartierung

Untersuchungsgebiete 2018

Lage der Untersuchungsgebiete

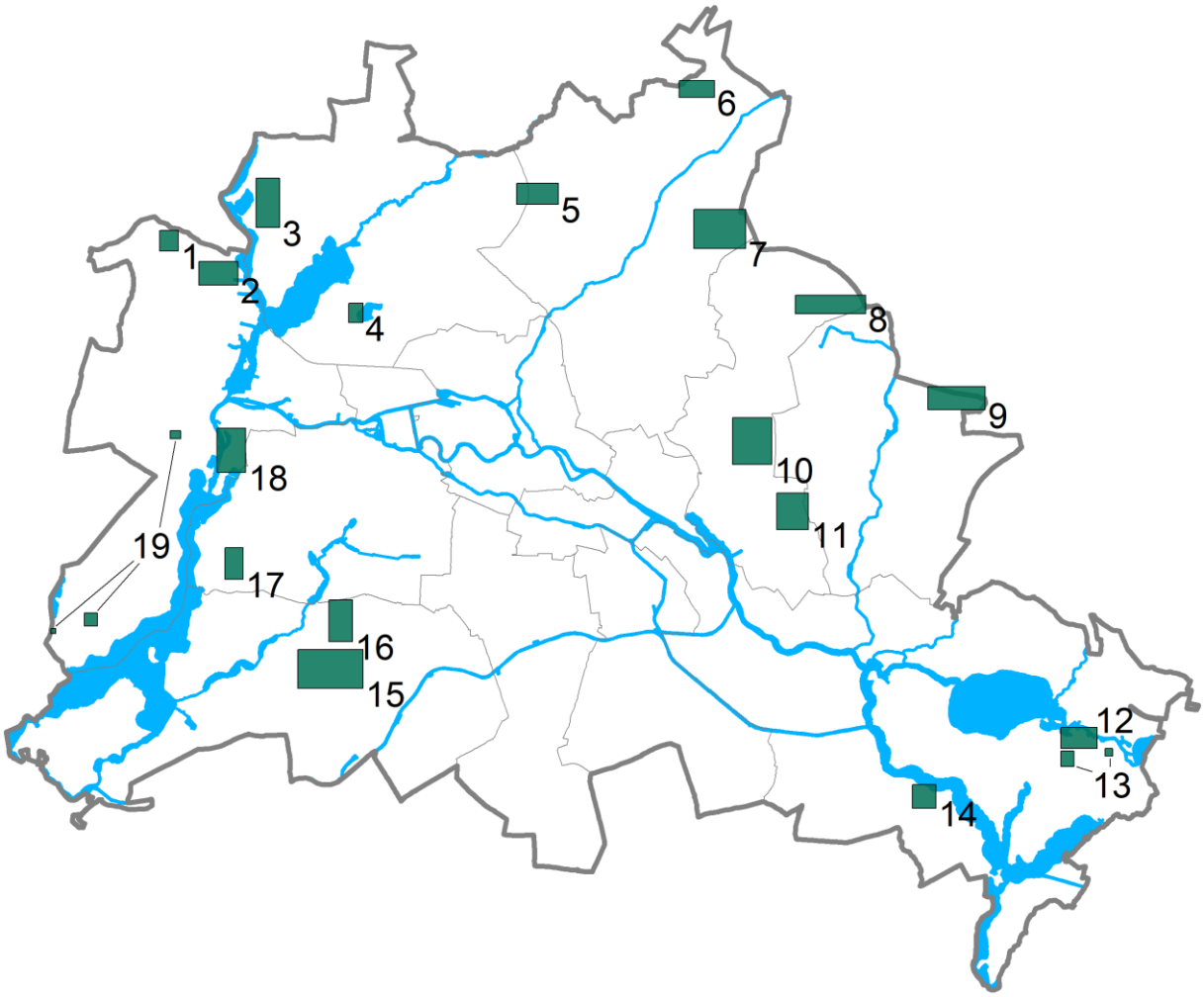

Abb. 1: Verteilung der Untersuchungsgebiete im Stadtgebiet Berlin 2018.

Berliner Amphibienkartierung
Untersuchungsgebiete 2018

Liste der Untersuchungsgebiete

Gebiet Nr. 1

02_SP_NSG_Rohrpfuhl

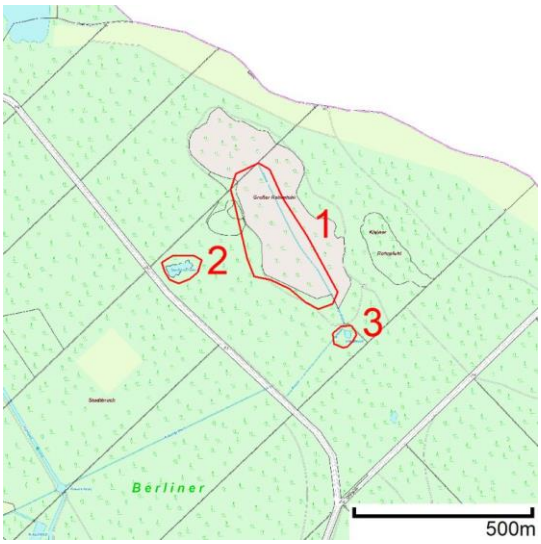

Teilgebiete:	1 Großer Rohrpfuhl, 2 Stadtbruchteich, 3 Waldteich
Bezirk:	Spandau
Schutzstatus:	NSG

Gebiet Nr. 2

06_SP_NSG_Teufelsbruch

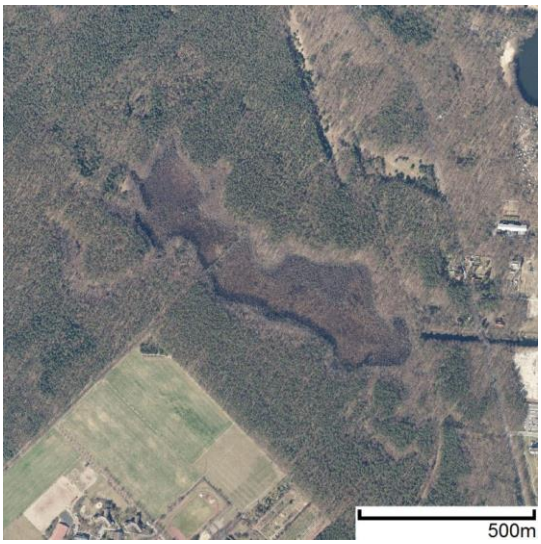

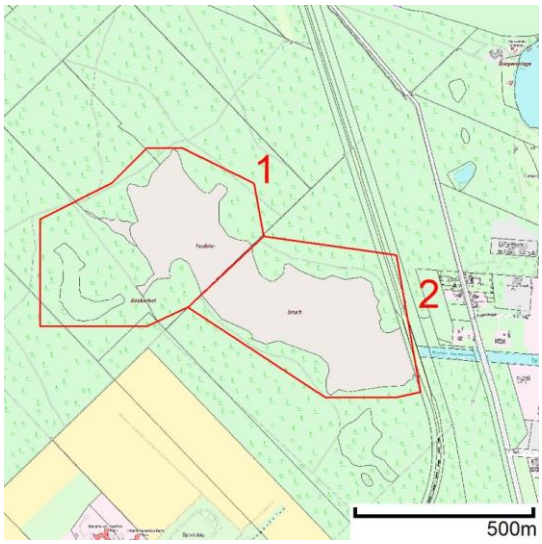

Teilgebiete:	1 Teufelsbruch Nord, 2 Teufelsbruch Süd
Bezirk:	Spandau
Schutzstatus:	NSG

Gebiet Nr. 3

02_RD_GEW_Bumpfuhl

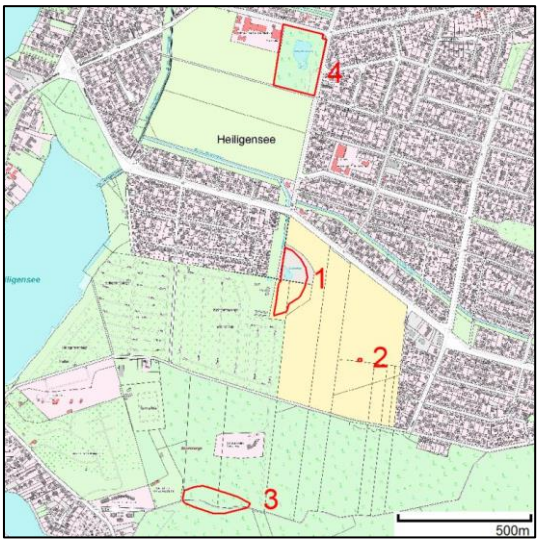

Teilgebiete:	1 Bumpfuhl, 2 Ackersoll östlich Bumpfuhl, 3 Lingenpfuhl, 4 Mittelfeldteich
Bezirk:	Reinickendorf
Schutzstatus:	FND

Gebiet Nr. 4

07_RD_LSG_Flughafensee

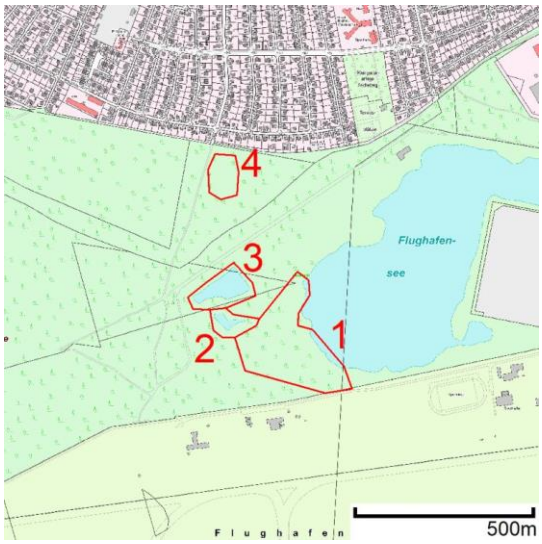

Teilgebiete:	1 Flughafensee Südwestufer, 2 Kiesteich am Flughafensee, 3 Großer Kiesteich am Flughafensee, 4 Waldtümpel Kamener Weg
Bezirk:	Reinickendorf
Schutzstatus:	LSG

Gebiet Nr. 5

03_RD_LSG_Birkholzbecken

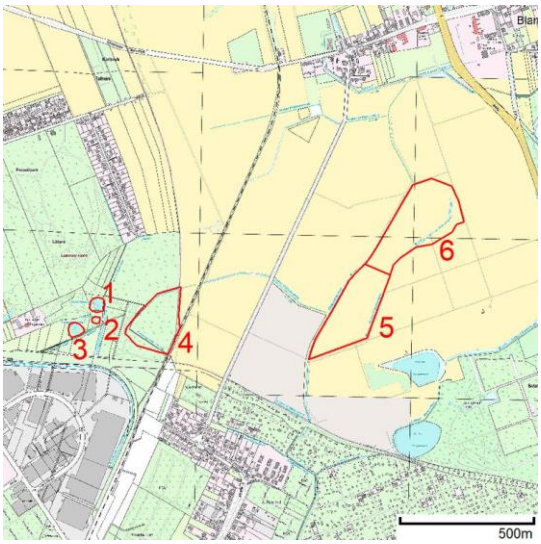

Teilgebiete:	1 Birkholzbecken, 2 Hangelbergteich 3 Rosenthalbecken, 4 überstaute Fläche westlich Bahn, 5 Überstauung Zingergrabenniederung Süd, 6 Zingergrabenniederung Nord
Bezirk:	Reinickendorf/Pankow
Schutzstatus:	LSG

Gebiet Nr. 6

04_PA_NSG_LietzGraNied

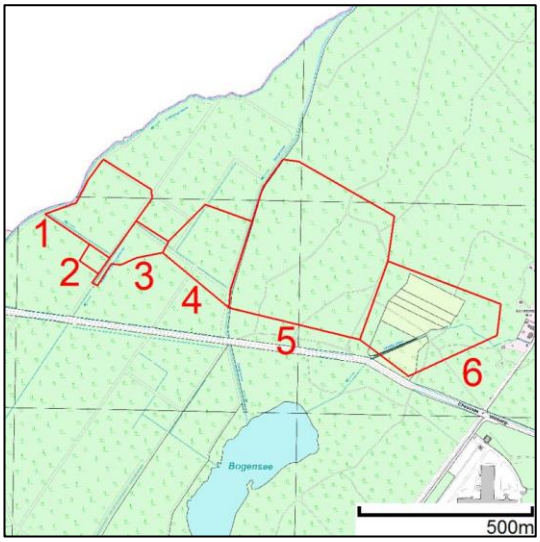

Teilgebiete:	1 Wasserkörper am Graben 26 Schönerlinde, 2 Nebengewässer am Graben 26 Schönerlinde, 3 Überstauung Graben 25 Schönerlinde, 4 Weidenhegel, 5 Überstauter Erlenbruch, 6 Waldwiese Buch
Bezirk:	Pankow
Schutzstatus:	NSG

Gebiet Nr. 7

04_PA_GEW_Teichberg

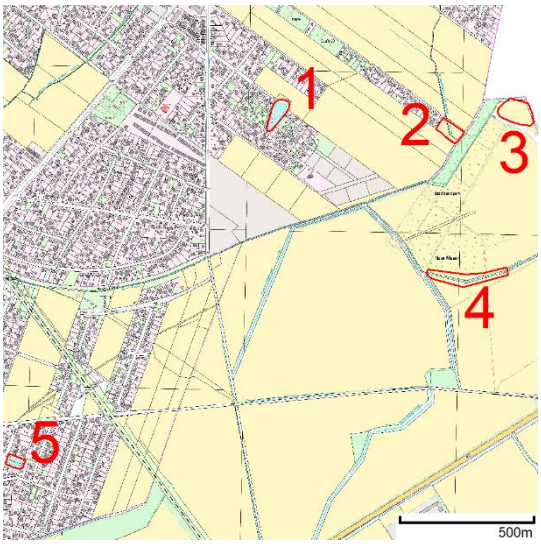

Teilgebiete:	1 GLB Karower Teichberg, 2 Karower Becken, 3 Becken am Waldgaben Malchow, 4 Laake (Grabenaufweitung), 5 Ziegelteich
Bezirk:	Pankow
Schutzstatus:	GLB

Gebiet Nr. 8

09_LB_GEW_Gehrensee

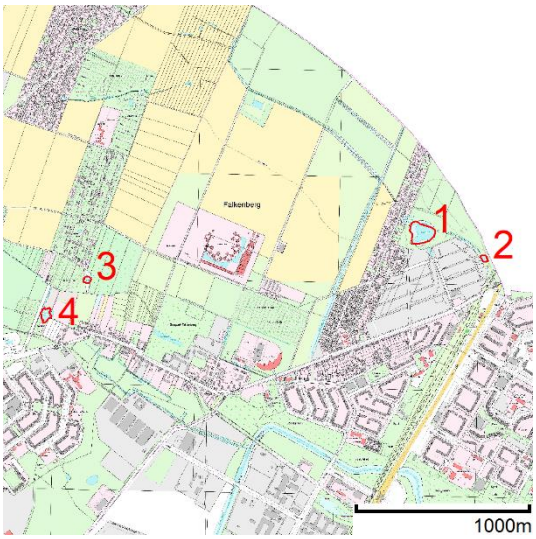

Teilgebiete:	1 Gehrensee, 2 Erdpfuhl, 3 Röthkenpfuhl, 4 Reiherpfuhl
Bezirk:	Lichtenberg
Schutzstatus:	NSG

Gebiet Nr. 9

09_MH_LSG_HoenowerWeiher

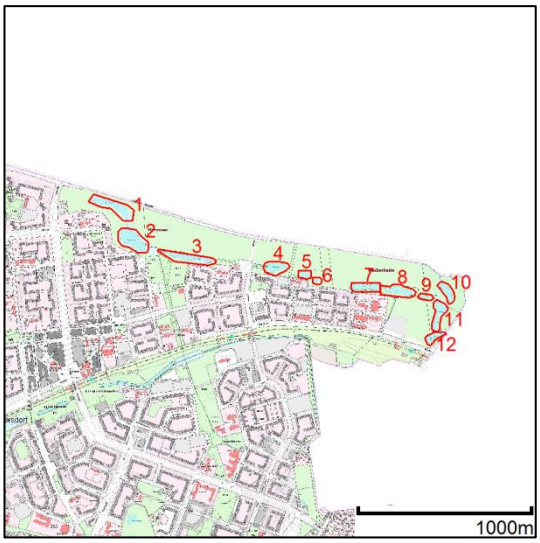

Teilgebiete:	1 Fischteich, 2 Beerenpfuhl, 3 Weihenpfuhl, 4 Obersee, 5 Rundes Soll, 6 Mummelsoll, 7 Froschpfuhl, 8 Untersee, 9 Krautpfuhl, 10 Bogensee, 11 Weidenpfuhl, 12 Entenpfuhl
Bezirk:	Marzahn-Hellersdorf
Schutzstatus:	LSG

Gebiet Nr. 10

08_LB_GEW_Herzberge

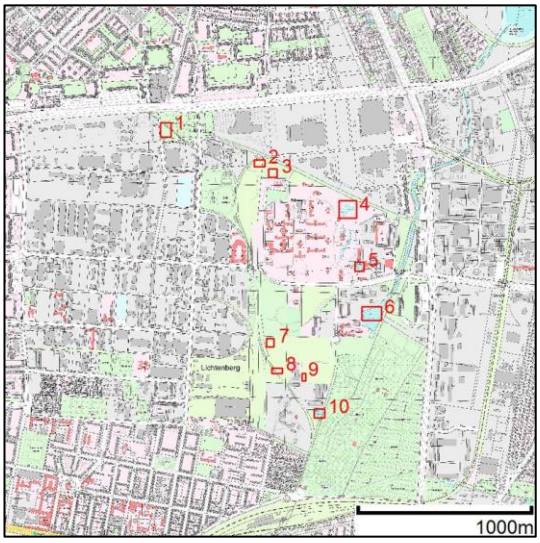

Teilgebiete:	1 Lilienpfuhl, 2 Rohrdammpfuhl, 3 Schulteich, 4 Großer Herzbergteich, 5 Kleiner Herzbergteich, 6 Südbecken, 7 Knabenteich, 8 Ritterpfuhl, 9 Gutsteich, 10 Lindenhofteich
Bezirk:	Lichtenberg
Schutzstatus:	-

Gebiet Nr. 11

09_LB_GEW_Tierpark

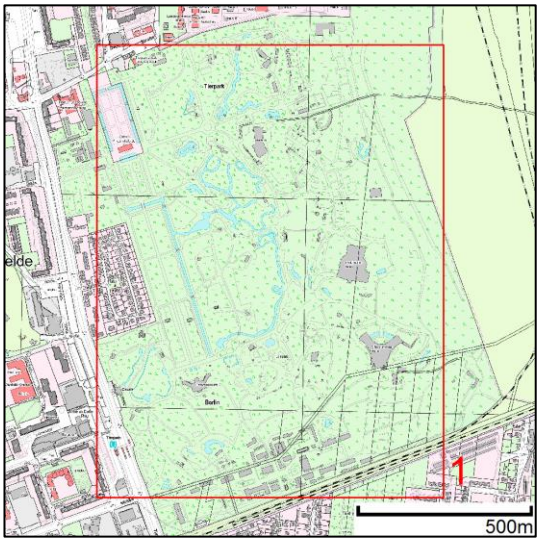

Teilgebiete:	1 Gewässer im Tierpark
Bezirk:	Lichtenberg
Schutzstatus:	-

Gebiet Nr. 12

14_TK_FFH_BauerseeMSW

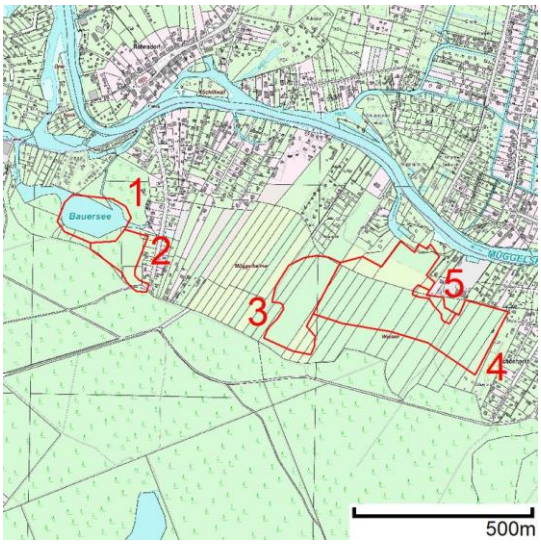

Teilgebiete:	1 Bauersee, 2 Waldtümpel am Bauersee, 3 Waldtümpel in Müggelspreewiesen, 4 Überstaute Müggelspreewiesen, 5 Pfuhl in Müggelspreewiesen
Bezirk:	Treptow-Köpenick
Schutzstatus:	LSG

Gebiet Nr. 13

14_TK_NSG_KrummePelzLake

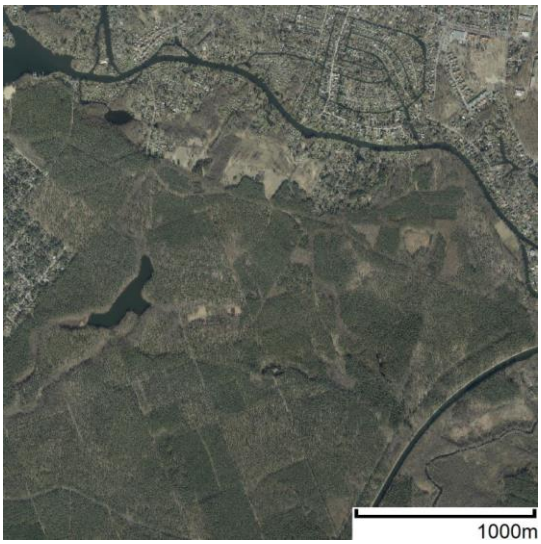

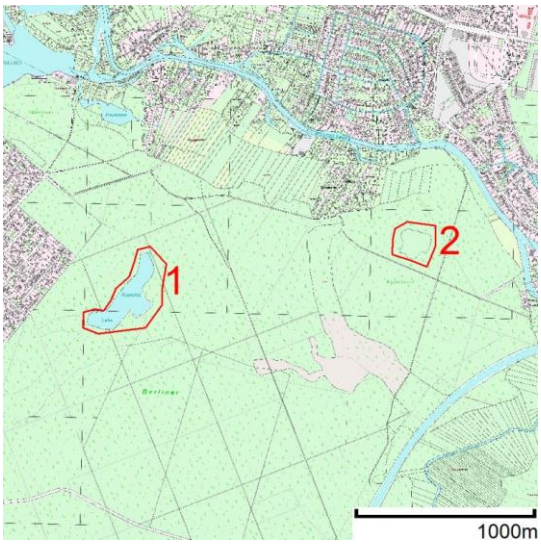

Teilgebiete:	1 Krumme Lake, 2 Kleine Pelzlake
Bezirk:	Treptow-Köpenick
Schutzstatus:	NSG, FFH

Gebiet Nr. 14

13_TK_NSG_KrummeLake

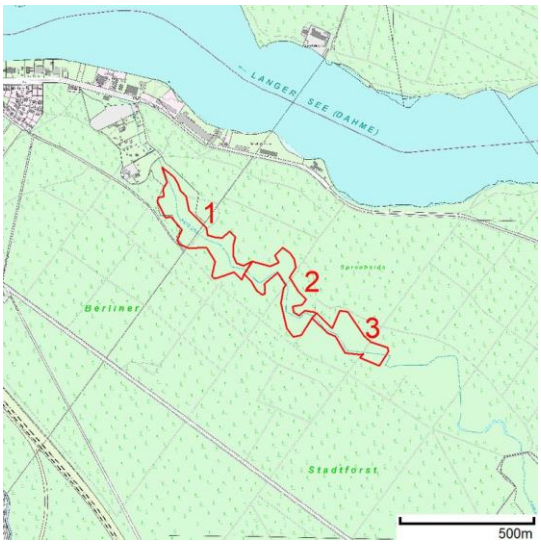

Teilgebiete:	Nördlicher Lauf der Krummen Lake Grünau aufgeteilt in 3 Teilgebiete
Bezirk:	Treptow-Köpenick
Schutzstatus:	NSG

Gebiet Nr. 15

11_SZ_GEW_Dreipfuhl

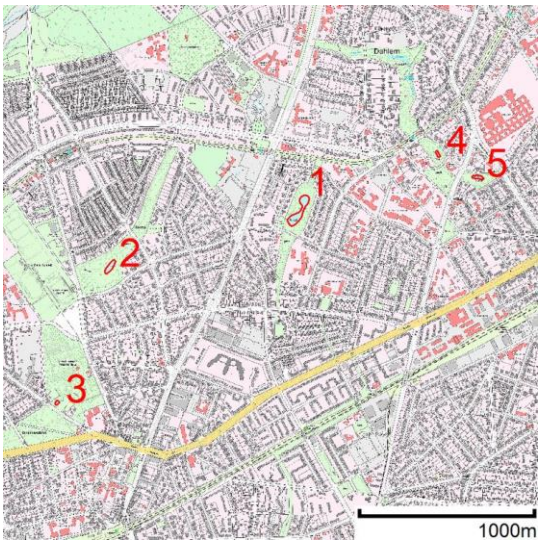

Teilgebiete:	1 Dreipfuhl, 2 Fischtalteich, 3 Sandgrubenteich, 4 Studententeich, 5 Triestparkteich
Bezirk:	Steglitz-Zehlendorf
Schutzstatus:	LSG

Gebiet Nr. 16

11_SZ_GEW_PücklerThiel

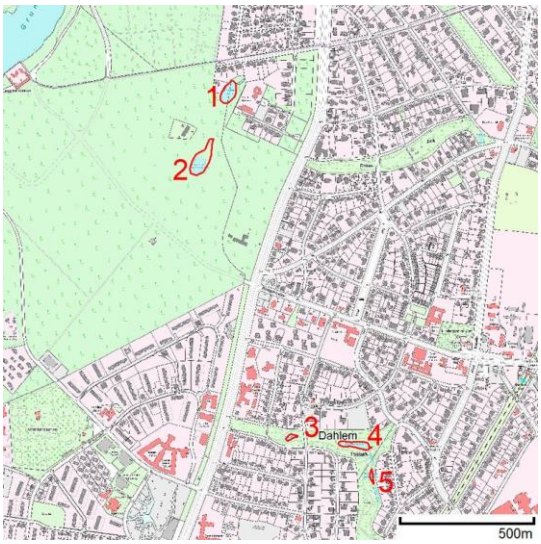

Teilgebiete:	1 Pücklerteich, 2 Teich am Käuzchensteig, 3 Schilfteich, 4 Thielparkteich, 5 Schwarzer Grundteich
Bezirk:	Steglitz-Zehlendorf
Schutzstatus:	-

Gebiet Nr. 17

10_CW_NSG_PechseeBarssee

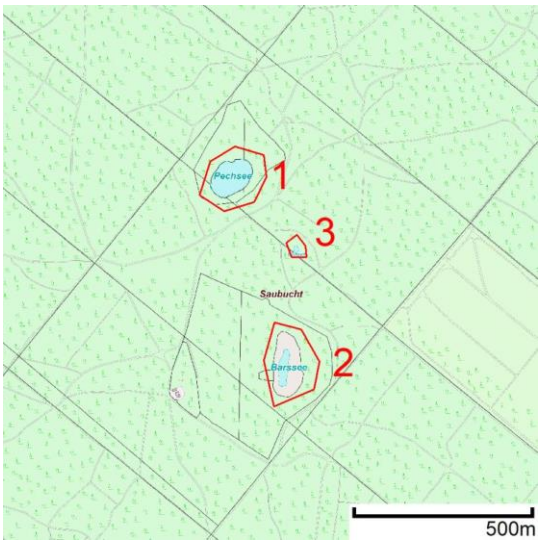

Teilgebiete:	1 Pechsee, 2 Barsee, 3 Waldteich
Bezirk:	Charlottenburg-Wilmersdorf
Schutzstatus:	NSG

Gebiet Nr. 18

06_SP_LSG_Tiefwerder

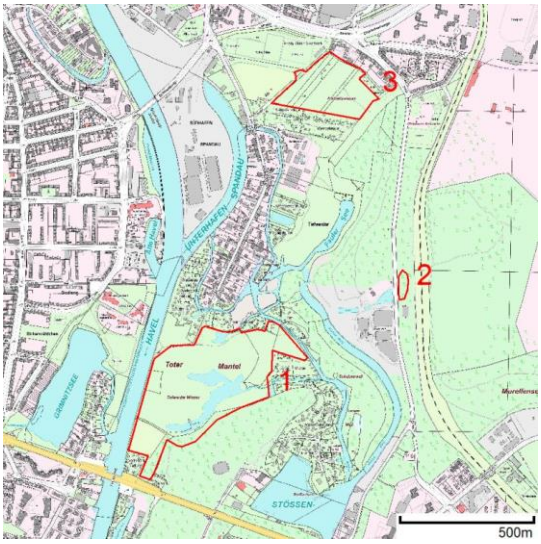

Teilgebiete:	1 Tiefwerder Wiesen, 2 Gewässer Wasserwerk Tiefwerder, 3 Freiheitswiesen
Bezirk:	Spandau
Schutzstatus:	LSG

Gebiet Nr. 19

10_SP_GEW_MassGewSpandau

1

1

2

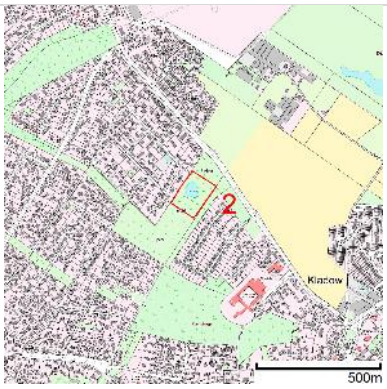

2

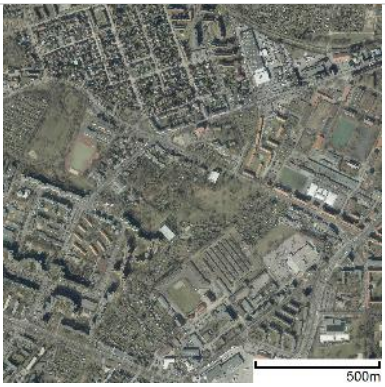

3

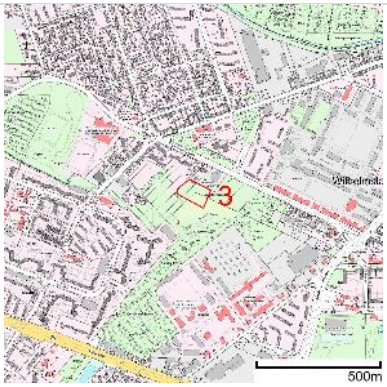

3

Teilgebiete:	1 Krampnitzteich, 2 Unkenpfuhl, 3 Egelpfuhlwiesen
Bezirk:	Spandau
Schutzstatus:	-